



來去繞桐花

lau 2017

主委的話	02
客家桐花緣	04
客家人與伯公的故事	06
拜伯公	08
八寮古道	09
藤坪步道	12
交通資訊	16
2017 客家桐花季系列活動	18
全臺精選桐花步道分布圖	21
桃竹苗、臺中自行車道分布	22
桐花步道介紹	23
桐花遊程	36
好客好康	44
好友大募集	68
心情手札	70



主委的話

來去遶桐花

在春夏交替之際，「2017 客家桐花祭」在這美麗的天地揭幕！靄靄的山頭，為大地展現最單純的美，今年以「來去遶桐花」，邀請您與親朋好友，漫步山林間、賞桐花遊客庄，以最虔誠的拜伯公儀式、向天地祈求祝禱，並傳達客家人尊重天人合一，知福惜福的態度，提醒後代子孫傳承文化，愛護山林的精神及敬天謝地的傳統。

客家桐花祭，表達客家人對「山林大地的感激與崇敬，以示客家人崇天敬地、感念山林的文化精神，每年桐花盛開的季節，讓大家看見「客家」、「桐花」與「人文」，竭誠歡迎大家共下走進客庄、認識古道，一同感受客家文化的美好豐厚。

客家委員會主任委員

敬邀



2017 客家桐花祭



客家 桐花 緣

客家桐花祭起源於 2002 年，在苗栗縣公館鄉北河村一處桐花林蔭下，一座百年的伯公石龕壇，以客家族群過去在山林間賴以為生的農作，向土地、山神、天神祭告誠禱，表示對山林的崇敬，也提醒依偎山林而居的客家子弟，再造鄉土與人文的遠景。

桐花祭以雪白桐花為意象，傳遞客家人敬天地、重山林之傳統，更以桐花、山林之美為表，客家文化、歷史人文為核心，展現客家絕代風華。油桐強韌的生命力，恰如客家人的硬頸精神。逢此桐花盛開之際，邀您一同走進古道，親近山林。



桐花 客家 共舞出生命的強韌



每年春夏交疊之分，臺灣嘉義以北的山區、東部的花蓮與臺東，何其幸運可以欣賞到桐花滿山遍布的雪白美景，尤其是桃園、新竹、苗栗一帶客家庄，四、五月更是白雪紛飛，形成臺灣最美的風景。

客家人經歷兩、三百年「開山打林」的歷史，滿山遍野的油桐樹，是客家人重要的經濟作物，所以油桐樹與客家人的淵源，何其深厚！

油桐生命力奇強，和與生俱來無比堅毅的客家人，兩者巧妙相似。隨著時代變遷，油桐樹的經濟價值不如以往，其強韌的生命力，仍在山林間，隨著花開時節耀眼綻放與共存。

桐花大不同

三扁光，千杯皺，是一個分辨桐花的口訣，下面就來教各位，如何分辨三年桐與千年桐吧！

種類	三年桐	千年桐
		
花瓣	淡黃偏褐色	白色
葉形	葉子常呈心形，亦有掌裂者	葉多是掌裂狀
果實	果外表光滑 有果尖	果外表皺 無果尖



客家人與伯公的故事

/ 邱彥貴（國立臺灣藝術大學古蹟藝術修護學系助理教授）

伯公是誰？若用華語發問，大概還有人勉強答出：我祖父的哥哥吧？但是在客家社區裡，伯公卻是最容易的答案：我們最熟悉的守護神！

的確，客家人把守護家園，且與日常生活息息相關的土地神，將祂視為自己祖父的兄長——一個比自己阿公還大的長輩。一方面是親近，一方面也暗示，祂的能力不僅限於我們生息的土地喔。或許結合了書面的「福德正神」與閩南語的「土地公」，才能完整呈現祂在客家社會中的重要性。

在高屏六堆的客家庄裡，每年年初的「起福」，一個祈求社區全年福祉的儀式中，一定要將全庄所有的伯公一一請來，接受村民的祈願，冀望天地諸神，還有最親近的伯公，讓全村全年福氣滿滿。

而在臺中東勢，這個中台灣最具指標性的客家庄，街上居民最重視的神明之一，就是鯉魚伯公。位在大甲溪高崖處的鯉魚伯公，傳說是東勢街區的風水地理鎮守，保障瀕臨浩蕩河水的東勢街區，不受侵蝕，是全街民眾的守護神。

對照東勢的郊區有「新伯公」的地名，北部桃園的楊梅除了街區的伯公廟錫福宮所在被叫成「伯公山」，郊區也有「伯公岡」的舊地名，就是臺鐵的富岡站。

無論北中南的客家，伯公無所不在，除了年初要向祂祈福，或是視為風水地理要地，更深刻的鑲入歷史，成為地名。既然客家人如此的重視伯公，所以在各地客家庄，伯公絕非僅僅一處，而是複數，有些客家庄的伯公甚至高達二十餘座，無所不在的守護大家。

然而，不同地區的伯公也自有特色。南臺灣客家傳統的伯公會令人嚇一跳，因為恪守傳統的客家人，保留「封土為壇」的古風，所以就堆疊出類似墳墓的伯公壇。中北部客家則多利用在地的石頭，構築他們親切的伯公。東勢的鯉魚伯公是用卵石構成長條類似鯉魚的伯公，而北臺灣客家則簡單的利用石材，有一粒石、二粒石、三粒石各種伯公。

具有各種型態、各種功能，這就是客家人的伯公。





拜伯公



地點：新竹縣關西鎮八寮古道

日期：106年4月22日(六)上午10時

不插电音樂會：徐木珍、劉榮昌&打幫你樂團、溫尹嫦、
黃子軒樂團、劉劭希、顏志文

請至迎風館搭乘免費接駁車：

地址：新竹縣關西鎮中山東路9號

1. 自行開車：

國道3號在關西交流道下，往關西市區方向行駛，左轉中山路，續接中山東路(竹28線)，直行過東安橋後，續行約450公尺，即可抵達。

2. 大眾運輸：

- 搭乘新竹客運 5620 或 5619，於新竹火車站上車，至關西站下車，往右循中興路步行，左轉中山路，續接中山東路，直行過東安橋後，續行約450公尺，即可抵達。
- 搭乘國光客運 1820 至關西站下車，往右循中興路步行，左轉中山路，續接中山東路，直行過東安橋後，續行約450公尺，即可抵達。
- 搭乘新竹客運 5617，至關西高中站下車後，向後轉循中山東路步行約140公尺，過大德街即可抵達。



接駁車：迎風館 ↔ 八寮古道

迎風館發車時間

09:10	09:20	10:00	10:10
-------	-------	-------	-------

八寮古道發車時間

11:30	11:40	12:10	12:20
-------	-------	-------	-------



樟腦樹下的徐香往事 八寮古道

「八寮古道」是從前新竹關西鎮通往桃園龍潭的一條步道，由竹28鄉道的仁和道路至龍潭的崑崙藥用植物園。古道上座落著數個伯公廟，而關西入口處的開庄伯公建立於約西元1885年，此座伯公由附近的居民一同維護祭拜，伯公廟係以精緻石板砌築而成，包括供桌、石椅、天公爐、金爐至地面也鋪上石板以防雨水冲刷土地而傾倒。

從「八寮」的地名即可瞭解早期客家民族的拓墾歷史；早期關西盛產樟腦樹，鼎盛時期因為先民積極進行山地開發，先後建立了十座腦寮(熬製樟腦的工寮)，編號由一至十，後來因為樟樹漸少，不如往昔，如今腦寮已隨著歷史的演變而消失，只剩下昔日伐木工踩踏過後的步道，訴說著這些歷史故事。



• 周邊景點

八寮古道 ——

早期新竹關西通往桃園龍潭的一條古道，由竹 28 鄉的仁和道路至龍潭的崑崙藥用植物園，沿途有數座石樣的土地公廟，並且生態豐富、林徑幽靜。

地址：新竹縣關西鎮仁和道路 4.5K 處

關西仙草博物館 ——

以仙草為主題的休閒空間，提供多種仙草製品展售及體驗仙草凍DIY，適合三五好友及親子同樂。

地址：新竹縣關西鎮中豐路二段 326 號 電話：03-587-0058

臺紅茶業文化館 ——

創立七十餘年的臺灣紅茶館，在日據時代將茶菁初製後，再由當時的洋行銷售至世界各地，並於民國 28 年獲得臺灣總督府所頒發特等紅茶，不妨來品嚐特等紅茶的好味道。

地址：新竹縣關西鎮中山路 73 號 電話：03-517-1262

關西老街 ——

中正路上的關西老街可以看到不少古式風格的建築物，在人口比例九成為客家人的關西，充滿許多客家的好味道，除了客家美食外，還有鄭氏祠堂，為臺灣客家祠堂的重要典型之一。

地址：新竹縣關西鎮中正路

羅屋書院 ——

為了傳揚客家人善良的文化與價值，以及耕讀傳家的傳統而創立，羅屋書院的發展不侷限於書院本體，同時與周遭鄰舍互相結合，是當地別具人文氣息的建築。

地址：新竹縣關西鎮南山里上南片 7 鄰 79 號 電話：0910-013-315

上南片 ——

位於關西小鎮的田野間，田埂如迷宮般高低起伏，迎著微風，輕鬆自然，幸福也可以這樣很簡單，體驗獨有的客庄風情。

地址：新竹縣關西鎮（羅屋書院旁）





油桐花勾勒的壯雪 藤坪步道

與六寮步道相連接、形成一條環狀系統的藤坪步道，就位於「獅山旅遊服務中心」前方；這條由木棧道與鵝卵石鋪設的古道，常可見臺灣藍鵲、紫嘯鸚等林中嬌客，漫步古道，可見數棵高大的油桐樹一字排開，花開時景象壯觀，白色的桐花所勾勒的美景令人難忘。



• 周邊景點

藤坪步道 ——

進入步道後，即為藤坪生態園區，區內有 50 餘種的藤類及 80 多種的蕨類，動植物生態豐富，全長約 1,200 公尺，行程約 1 小時。

地址：新竹縣峨眉鄉七星村六寮 60-8 號

歇心茶樓 ——

位於南庄和峨眉的交界，美麗的風景及具有客家氛圍的風格茶餐廳。

地址：新竹縣峨眉鄉七星村六寮 60-8 號 電話：03-580-9689

怡明茶園 ——

風景宜人，古色古香的五星級茶餐廳，不妨來此體驗幽靜的後花園。

地址：苗栗縣頭份市流東里老崎 12 鄰 22-5 號 電話：03-760-1508

賴唐鴉美術館 ——

分別從事藝術工作的先生及釀醋的太太，從三峽返鄉回頭份的環保藝術生活。

地址：苗栗縣頭份市竹 43-2 道上

峨眉湖十二寮自行車道 ——

全長約 3500 公尺，沿途都設置有相當便利的休憩區及自行車停駐處。

◎提醒：自行車以牽引方式經過吊橋較為安全。

地址：新竹縣峨眉鄉

峨眉天主堂（野山田工坊） ——

荒廢了近半世紀的天主老教堂，飄出窯烤麵包的香氣，值得咀嚼在地窯烤麵包的美味故事。

地址：新竹縣峨眉鄉峨眉村 2 鄰 1-2 號 電話：03-580-9115





交通資訊

● 新竹縣關西鎮八寮古道

地址：新竹縣關西鎮仁和道路 4.5K 處



交通：

- (1) 國道 3 號在關西交流道下，往關西市區方向行駛，左轉中山東路，於仁和產業道路左轉，循藥師佛禪寺指標，至仁和道路 4.5K 處叉路左上即為八寮古道入口。
- (2) 搭乘新竹客運於關西站上車，至關西高中下車後，循仁和道路步行，經東山農園、藥師佛禪寺後，至仁和道路 4.5K 處叉路左上即為八寮古道入口，全程 5 公里。

● 新竹縣峨眉鄉藤坪步道

地址：新竹縣峨眉鄉七星村六寮 60-8 號



交通：

- (1) 國道 1 號頭份交流道下，行駛 121 甲縣道，接 124 縣道往珊瑚湖方向，續接臺 3 線北上至峨眉，接竹 41 線，於竹 41 線 6K 處即可抵達。
- (2) 國道 3 號寶山交流道下，接竹 43 線往石井，至石井接臺 3 線往峨眉，接竹 41 線，於竹 41 線 6K 處即可抵達。
- (3) 搭乘臺灣好行獅山線，於竹北火車站上車，至獅山遊客中心站下車，步行即可抵達。
- (4) 搭乘新竹客運 5626(竹東 - 獅山)，於竹東火車站上車，至獅山站下車，步行即可抵達。



臺灣好行獅山線路線、時刻表

行經路線，沿途約行駛 1.5 小時



- 1 臺鐵竹北站→
- 2 竹北口→
- 3 新竹縣政府→
- 4 喜來登飯店→
- 5 高鐵新竹站→
- 6 文林閣站→
- 7 竹東遊客中心→
- 8 綠世界生態農場→
- 9 北埔老街→
- 10 峨眉站→
- 11 獅山遊客中心(循環)

● 時刻表

臺鐵竹北站發車時間		獅山遊客中心發車時間	
平日班次	假日加開班次	平日班次	假日加開班次
08:00	08:30	10:00	10:30
09:00	09:30	11:00	11:30
10:00	10:30	12:00	12:30
11:00	11:30	13:00	13:30
12:00	12:30	14:00	14:30
13:00	13:30	15:00	15:30
14:00	14:30	16:00	16:30
15:00	15:30	17:00	17:30
	16:00		18:30





2017 客家桐花祭系列活動

日期	地點	時間 / 內容
4 / 22 (六)	新竹縣關西鎮 八寮古道	10:00-11:30 拜伯公 不插电音樂會
4 / 29 (六)	新竹縣峨眉鄉 藤坪步道	10:00-15:00 小農市集 (僅設置於藤坪步道)
4 / 30 (日)		客家茶席
5 / 06 (六)	新竹縣峨眉鄉 藤坪步道	賞桐慢食野餐
5 / 07 (日)	新竹縣關西鎮 八寮古道	步道奉茶 生態導覽 不插电音樂會
5 / 13 (六)	新竹縣關西鎮 八寮古道	(上述活動期間, 客家茶席、賞桐慢食野餐及生態導覽三項活動各場次名額有限, 額滿為止, 請至客家桐花祭網站報名。)
5 / 14 (日)		

• 活動介紹

◆客家茶席 (全程參與者贈送桐花陶杯, 採報名制)

茶不僅是客家人的經濟命脈, 也是重要的生活脈絡, 體驗茶道老師精心指導茶藝步驟, 品茗最純粹的芬芳, 分別有得天獨厚的東方美人茶、客家勤儉愛物獨有的酸柑茶, 以及體現客家飲食文化的擂茶。

◆賞桐慢食野餐 (採報名制)

慢食, 是對食材本身的重視, 對地球的愛護, 賞桐慢食野餐, 採用新竹在地生產及古老方法製作而成的食材, 在賞桐花時讓人放鬆心情品嚐食物的美味。

野餐籃內容: 寶山橄欖 / 客家粢粑 / 手工窯烤麵包 / 關西仙草茶。

※ 請自備杯具, 僅限現場食用, 敬請配合活動相關規定。

◆步道奉茶

重現代代流傳在客庄山林小徑間的「奉茶」文化, 讓步道上的旅客賞花漫步之餘, 也能體會到客家奉茶的傳統與奉獻精神。

◆生態導覽 (全程參與者贈送桐花陶杯, 採報名制)

1. 八寮古道為泥土小徑、平緩上坡, 林間幽靜, 綠意盎然, 途中可見臺灣省政府保安林界石、紅磚古厝等歷史遺跡。
2. 藤坪步道古樸, 沿途樹林孕育多種植物生態, 不僅隨處可見桐花落下之美, 也能看到多種植物樣貌。

◆客家歌手藝文演出

◆小農市集 (活動期間每天 10:00 至 16:00)

◆羅屋書院 - 手作客家菜包 (採報名制)

關西有許多源遠流長的生活技能, 讓社區客家米食達人從選米開始指導您學習客家老祖先的生活智慧!!

1. 參與時間: 全程需 2 小時, 請預留體驗時間
2. 參與地址: 新竹縣關西鎮南山里上南片 7 鄰 79 號

※ 活動期間每天限量 20 名, 限網路報名。



手作客家菜包
報名網站



活動時段

序	項目	地點/時段		
		藤坪步道	八寮古道	羅屋書院
1	小農市集	10:00—16:00	x	x
2	不插电音樂會	11:00、14:00	11:00	
3	客家茶席	11:00、11:30 14:00、14:30	11:00、14:00	
4	賞桐野餐	11:00、14:00	11:00、14:00	
5	生態導覽	10:00、10:30 13:00、13:30	10:00、13:00	
6	步道奉茶	11:00—16:00	10:00—15:00	
7	手作客家菜包	x	x	

• 報名時間：即日起至5月5日（五）17:00止

報名方式：

1. 網路報名

- 請以智慧型裝置（如手機、平板）掃描右側 QR-code 連結上網報名。
- 網路報名成功者，需將「報名成功頁面」下載列印或以智慧型裝置出示畫面，於當日活動時間前至會場辦理報到，經核對資料無誤者，領取「活動兌換券」乙張，憑券參與活動及兌換文宣品。

2. 現場報名

- 現場報名成功者，請領取「活動兌換券」乙張，憑券參與活動及兌換文宣品。

注意事項：

1. 上述活動皆為免費體驗活動，名額有限，額滿為止。
2. 活動期間需報名之體驗活動如有重疊時段，僅能擇一報名，避免影響他人權益。
3. 步道路線部分路段陡峭，請於攀登前衡量自身體力。
4. 如有心臟病、高血壓、膝關節炎或妊娠期間不適登行台階及長途步行等狀況者，請勿攀登。
5. 步道路線部分為階梯步道，不適宜使用娃娃推車；部分路段為石板，易生青苔濕滑，請留意腳步。



八寮古道系列活動
報名網站



藤坪步道系列活動
報名網站

全臺精選桐花步道分布圖

挑戰 13 條步道賞桐花，留下美麗印記



基隆市 瑪西桐花步道

每年4至5月桐花季節雪白小花綻放，為山區增添美感，整座山頭滿滿的油桐花，花瓣紛紛散落在山區與河流間，享受大自然的溪水與山林的綠意，別有一番風情！
不管是不是油桐花綻放的時期，瑪西桐花步道可以親近自然又可以依山傍水與家人共度的場所。

地址：基隆市七堵區瑪陵坑大華三路，瑪陵坑休閒遊憩區內



- 交通：
- (1) 國道3號瑪東系統交流道(瑞芳/大埔)出口下交流道，行駛東西向快速公路萬里瑞濱線(臺62)，於七堵一交流道出口下，朝七安產業道路/大同街方向前進，右轉大華二路並接續行駛至大華三路即可抵達。
 - (2) 臺鐵七堵站，轉基隆市公車701瑪陵線，於富民橋站下車。



桃竹苗、臺中自行車道分布

● 桃園市自行車道

- 平鎮區 石門大圳自行車景觀步道
老街溪自行車道(環北橋至延平橋)
鐵馬迎風自行車道

龍潭鄉

- 大溪月眉至龍潭三坑水岸觀光綠廊
交通部環島1號線
桃園大溪至新竹新埔自行車道
運動公園至菱潭橋自行車道
三坑至紅橋自行車道
三林線自行車道
大池上游野溪自行車道
高原村線自行車道
三林鐵馬道

● 新竹縣自行車道

- 關西鎮 牛欄河自行車道
東山里自行車道
- 橫山鄉 東山里自行車道
田寮村自行車道
頭前溪南岸自行車道
豐田村自行車道
白石湖自行車道
- 竹東鎮 頭前溪南岸自行車道
軟橋里自行車道
- 新竹縣 水磔村、南埔村自行車道
峨眉湖十二寮自行車道

桃園平鎮

桃園龍潭

新竹關西

新竹竹東

新竹橫山

新竹北埔

新竹峨眉

● 苗栗縣自行車道

- 頭份市 中港溪線車道
永和山水庫自行車道
永和山自行車觀光園道
頭份小鎮之心環狀自行車步道
(山下北環支線)

苗栗頭份

苗栗三灣

苗栗獅潭

三灣鄉

- 中港溪線車道
永和山水庫自行車道
臺三線車道

獅潭鄉

- 119 線車道
126 線車道
128 線車道
臺三線車道

大湖鄉

- 130 線車道
臺三線車道
南湖溪左、右岸堤岸自行車道

苗栗大湖

苗栗卓蘭

卓蘭鎮

- 內灣觀光自行車道
臺三線車道

臺中東勢

臺中市自行車道

- 東勢區 東豐自行車線廊
- 石岡區 東豐自行車線廊
- 新社區 大南自行車道
水井七分自行車道





新北市 清溪步道、賞螢步道（土城區）

步道範圍以石壁寮溪的流域為主要區域，南天母山與火焰山構成的山谷地形，景觀秀麗。步道內長有各種蕨類，尤以名列華盛頓公約二級保育物種的筆筒樹、臺灣紗羅及鬼紗羅最具代表性。到了4月底桐花花季期間，漫遊步道內還有機會看到桐花飛舞的畫面。桐花公園更是觀察油桐樹及俯瞰土城區的絕佳環境。夜裡，民眾還有機會在步道內的螢火蟲復育區看到螢火蟲點點螢光。

地址：新北市土城區承天路

地址：新北市土城區承天路



交通：

桐花祭活動期間：

- (1) 由北二高下土城交流道右轉，沿中央路三段可停車於捷運永寧站收費停車場，於捷運永寧站3號出口轉搭付費接駁公車。
- (2) 捷運族：搭乘捷運至永寧站3號出口，轉搭往南天母廣場之付費接駁公車。
公車族：搭乘275副、705、706、805、812、916、917、922、藍17、藍43、藍44、藍45、藍46至捷運永寧站，於3號出口轉乘付費接駁公車。



桃園市 石門三坑自行車道（油桐花徑）

三坑自行車道全長約7公里，車道平緩寬敞，路線自三坑、大坪紅橋、三坑、石門大圳到大漢溪左岸（三坑-大溪段）自行車道、崁津大橋、三坑老街、自然生態公園等，是近來最受歡迎之一的自行車道，每逢假日總會聚集各地自行車同好，齊聚一堂。值得一提的是在沿線還會經過油桐花徑、蝴蝶花廊、咖啡林道、三坑泉水及水圳隧道口等。桐花時節造訪，更添浪漫詩意。

地址：桃園市龍潭區中正路三坑段



交通：

- (1) 臺3乙線公路往石門水庫方向→抽水站前轉永福路進入三坑子。
- (2) 新竹客運、桃園客運於三坑站下車，再步行進入





新竹市 十八尖山、高峰植物園桐花步道

乙未戰爭時十八尖山曾是日軍及客家義勇軍攻防的地點；日治時期，建設為東山公園；二戰末期，成為軍事防空要塞；光復後，十八尖山再次以「森林公園」之姿登上新竹市休閒觀光的舞臺，成了休閒踏青的遊覽公園。

由於十八尖山後山與高峰植物園內仍有許多油桐樹，早期周邊更有眾多客家鄉親居住於此，具有豐富客家文化底蘊。由十八尖山散步時，可行經桐花步道及人行天橋散步至高峰植物園，除了瞭解在地歷史文化及客家好客精神的「奉茶」文化內涵，也順道認識豐富的原生及客家植物生態。

地址：新竹市東區寶山路



交通：

- (1) 中山高速公路 => 下新竹交流道 => 接光復路(往新竹)=> 左轉接食品路 => 左轉接寶山路 => 高峰植物園。
- (2) 寶山路—市公車 20 路，介壽山口或萬佛寺站下車



新竹縣 牛路崎三叉埤古道

牛路崎三叉埤桐花古道，位社區蔗蔴路段地籍圖上地目為道，表示存在很久，是早年由北埔到關西渡船頭運送茶葉、樟腦，社區運送水梨、竹材農作物必經道路，中國石油探勘鑽井也會利用此道路，沿線土地公、牛塚、牛炆窟都還在。過去油桐樹是社區產業，種樹伐木、撿油桐子，今各山頭油桐花遍布，還可看到百年糯米橋，入口有社區施作的紅磚牆、大牛牆、三叉埤的百年伯公，後段有生態完整的濕地涼亭、日賞桐花夜賞螢，後方大峽谷可以看到社區與採礦業者共榮共存的樂活好地方。

地址：新竹縣橫山鄉橫山村蔗蔴



交通：

- (1) 臺三線 橫山街轉治安街 .500 公尺左轉三叉埤
- (2) 橫山火車站 . 站前街 . 左轉橫山街右轉治安街到三叉埤





苗栗縣 苗 26-2 鄉道 (錫隘古道拓寬道路)

從公館鄉北河村苗 26-2 鄉道起至錫隘隧道 (可到達獅潭鄉臺 3 線)，沿路約 7 公里路程，每年 4-5 月間桐花盛開，滿山如白雪紛紛，景色優美，空氣清新，吸引許多攝影愛好者及遊客駐足觀賞，是賞桐出遊的好地方。沿途共有 3 個伯公廟可供小憩，其中位在北河村 12 鄰的伯公旁，有一棵樹齡三百多年的茄冬巨木矗立，而將此地命名為「茄冬樹下」。

地址：公館鄉北河村苗 26-2 鄉道至獅潭鄉新店村臺 3 線聯絡道路



交通：

公館交流道 - 往苗栗方向 - 經國路 - 新東大橋 - 直走接苗 26-2 鄉道 - 北河隧道 - 遇 T 字路口 (北河社區活動中心) 左轉苗 26 鄉道，一直到錫隘隧道，沿路約 7 公里的路程，皆可看到美麗的桐花。



臺中市 中心壠登山步道—玉蘭古步道段

位於省諮議會後方的「中心壠登山步道」，來回約 2 公里，地理位置及視野奇佳，步道坡度平緩，沿線設有體健設施及觀景平臺，是週休假日闔家漫步的休閒好去處。

地址：臺中市霧峰區中正路 734 號



交通：

- (1) 中二高下霧峰交流道左轉，約 100 公尺即可抵達。
- (2) 臺三線省道往霧峰方向即可抵達。
- (3) 於臺中仁友總站搭乘聯營公車 747 往省訓團方向至省諮議會站下車。
- (4) 臺中客運：100、103、107，於省議會站下車。
- (5) 豐原客運：搭乘臺中往霧峰、南投的班車，至省議會站下車。





彰化縣 福田賞桐生態園區賞桐步道

福田位於貓羅溪與八卦山間，有山有水，天然資源多樣豐富，除了有大片的桐花樹林，可漫步在浪漫、詩情畫意的桐花步道，體驗桐花飄落身上，享受四月雪的感覺。

還可近觀各種蝴蝶飛舞的漫妙舞姿，大片野生的香楠樹群、碩大的菇婆芋群、享用各種特色美食、參與各種生態體驗活動、欣賞各種表演。

地址：彰化市福田里福興路 638 號



交通：

- (1) 國 1、國 3、高速公路 - 快官系統交流道 - 中彰快速道路 74 甲 - 注意指標往樟空方向 - 彰 139 縣道 (約 20K 處) - 福田賞桐生態園區
- (2) 中彰快速道路 74 甲 - 臺中往彰化 -(往員林、花壇方向)- 注意指標往樟空方向 - 彰 139 縣道 (約 20K 處) - 福田賞桐生態園區
- (3) 彰南路六段 -(新厝仔橋)- 轉福興路 - 直行約 10 分鐘 - 即可到達福興路 638 號 - 福田賞桐生態園區
- (4) 彰化客運 (六股路) 可到彰 139 縣道
- (5) 彰化客運 (彰化 - 草屯 - 南投) - 新厝仔橋站下車 - 往福興路方向直走 (約 30 分鐘)



南投縣 溪南國小後方桐花大道

溪南國小後方是處充滿詩情畫意的油桐花隧道，每年吸引很多遊客前來拍照，自 102 年開始每年皆在此舉辦桐花祭活動，伴隨著微風吹拂，繽紛的桐花有如雪花般飄落，讓人享受無盡視覺美感！

地址：埔里鎮溪南國小 - 南投縣埔里鎮珠生路 68 號



交通：

埔里市區往造紙龍手創館方向，過造紙龍手創館後下個路口右轉，直行約一百公尺左轉上坡。





雲林縣 荷苞桐花公園

雲林古坑早期因配合咖啡栽培，引進經濟作物油桐樹來遮蔭，所以在古坑山區大量種植，每年春天的四月到五月，是油桐花綻放最美麗的時節。

荷苞桐花公園是賞花最佳去處，雪白的花朵隨風搖曳，落英繽紛彷彿是人間的四月雪，雪桐爭春似詩般浪漫的情懷，享受穿梭山林古道間的愜意暢快，觀賞近三層樓高的油桐樹，還可與步道新植的桐花樹做近距離的接觸，感受落雪飄逸之美。

地址：雲林縣古坑鄉荷苞村高厝林子頭段 380-17 號 (149 甲 5.5-6K)



交通：

- (1) 國道三號古坑接 78 號東西向快速道路，下古坑斗六交流道，往斗六方向直走，右轉大學路至成功路右轉，縣 149 甲線直行 5.5K 處。
- (2) 火車斗六站下，於後站搭臺西客運往梅山線在東和站下。
- (3) 高鐵虎尾站下，搭快捷公車於斗六後站下，再搭臺西客運往梅山線在東和站下。



宜蘭縣 五峰旗風景區

五峰旗，其名得來有自，噶瑪蘭廳誌中可解一「...以形得名，五峰排列，如豎旗幟，...」。五峰旗山位於礁溪鄉西側，雪山山脈與蘭陽平原的交接處，遠遠望去，突出於平地的五座山巒異常醒目，宛如戲劇武生背上的五面旌旗，每到 4 月中旬，山壁上會有白色桐花綻放，此外，風景區內的五峰旗瀑布由三層瀑布組成，全長約 100 公尺，沿著山峰間的登山步道而行，氣勢磅礴的水流由峽谷奔流下，清涼無比，是假日的休閒勝地。

地址：宜蘭縣礁溪鄉五峰路



交通：

- (1) 國道 5 號、北宜公路、臺九線南下：
由臺北方向過來→下頭城交流道→往宜蘭方向沿臺 9 線朝礁溪路七段前進→於德陽路 / 宜 5 鄉道向右轉→沿五峰路 / 宜 2 鄉道前進→五峰旗風景區。
- (2) 蘇花公路、臺九線北上：
由花蓮、蘇澳方向過來，北上往→羅東→宜蘭→礁溪方向；沿臺 9 線經過礁溪國中在第二個十字路口向左轉走大忠路→接五峰路 / 宜 2 鄉道，即可到達五峰旗風景區。
- (3) 臺灣好行 - 礁溪線





花蓮縣 瓦拉米步道

步道上具有亞熱帶至寒帶特色的完整生態體系，蘊育著豐富多樣的動、植物資源，從登山口到瓦拉米這段健行步道，大致係沿日治時代所開闢之八通關越道而行，整條步道平緩並沿著溪谷而上，鬱閉良好，並孕育有豐富地動物資源。健行其間，不但可體會先人開山拓路之艱辛、享受與大自然物我交融的美妙感受更可以在桐花盛開的季節，飽覽桐花綻放之美。

地址：花蓮縣卓溪鄉臺 30 線往八通關古道



交通：

臺北 -- 濱海公路 (北宜公路) -- 蘇花公路 -- 花蓮
高雄 -- 1 號省道 -- 楓港 -- 9 號省道 (南迴公路) -- 臺東 -- 花蓮
國道五號：

- (1) 由國道一號至汐止系統交流道轉走國道五號，過雪山隧道由蘇澳交流道下往臺 9 號方向行駛，到達玉里後接臺 30 線，過黃麻溪即可到達瓦拉米古道。
- (2) 由國道三號至南港系統交流道轉走國道五號，過雪山隧道由蘇澳交流道下往臺 9 號方向行駛，到達玉里後接臺 30 線，過黃麻溪即可到達瓦拉米古道。



臺東縣 龍田桐花大道

臺東縣鹿野鄉擁有得天獨厚的自然環境，山麓及平地均可見到油桐樹的蹤跡，其中龍田、永安、瑞源更有密集的油桐花，是全臺最早開花的地區之一。而龍田的「桐花大道」更是絕佳的賞桐地點，近年來舉辦的「桐樂會」活動，把雪白純淨的桐花與新綠有機的「福鹿茶」互相結合，串連起花與茶的文化饗宴，不但分享這裡的好山好水好人情，也代表對山林的感謝與崇敬！

地址：臺東縣鹿野鄉龍田村北二路 66 號 (臺東茶葉改良場旁)



交通：

- (1) 走省道臺九線，至 350K 處接東 34 線光榮路，再接龍二路即可到達龍田桐花大道。
- (2) 搭乘火車於鹿野火車站下車，轉搭計程車往龍田桐花大道，約 3 分鐘；或步行約 20 分鐘。
- (3) 搭乘飛機至臺東機場，轉搭臺灣好行，於龍田社區站下車，步行至龍田桐花大道，步行約 15 分鐘。





桐花遊程 1 — 客庄文化「心」體驗

桃園市為全國客家人口最多的縣市，龍潭則是桃園市重要的客家聚落之一，文化地景保存完整，地理位置為近山之丘陵，半山景色優美，發展出具規模之茶產業。

小粗坑古道，原是一條專門運送當地居民物資的牛車路，隨著四五月桐花綻放時節，滿滿的白雪桐花覆蓋著古道。

以輕旅行結合單車，帶領您探訪三坑老街，在這裡不只可以漫步在周邊的桐花下，也可以沿著「三坑鐵馬道」騎上自行車，經過油桐花徑時感受桐花之美，最後再到「大平聚落」漫步於傳統客家聚落，享用在地客家傳統美食、開庄伯公廟導覽，在賞桐花的同時一覽桃園客庄的美食美景與特色人文建築。



遊程地點：桃園市龍潭區

旅遊天數：1 日

交通方式：自行開車、腳踏車

古道：小粗坑古道

自行車道路段：三坑鐵馬道

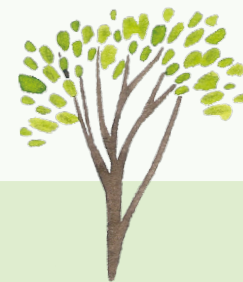
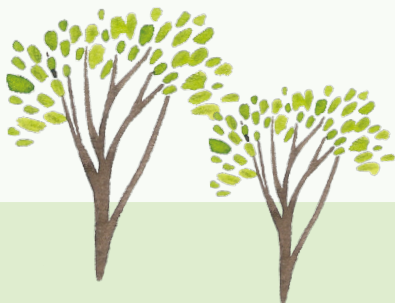

小粗坑古道→桃園客家文化館→老頭擺客家餐廳→
大平橋、三坑老街、三坑自然生態公園（自行車騎行）→
聖蹟亭→福源老茶廠（茶文化體驗）→
大北坑農村再生社區



桐花遊程 2 — 峨眉藝桐去旅行

同為客家庄的峨眉鄉，丘陵多樣且豐富，伴隨著許多古道、好山、好茶，不論是人文風貌或是鄉土民情皆具有濃濃的客家風格。

藤坪步道以木棧道與鵝卵石鋪設，路段多樣且豐富的動植物生態風景讓人難忘；走累了，可以到旁邊的歇心茶樓歇息，茶樓旁有幾株油桐花樹，飄落如同五月雪般美麗如畫；中午可以到風格古式樸實的耕野月眉，除了可以享受美味的客家料理外，還可以體驗各種不同的 DIY 活動；附近的峨眉天主堂，其窯烤麵包讓人唇齒留香一再回味，接著往峨眉湖十二寮自行車道，這裡孕育著許多豐富的鳥類，不妨在環湖的時候，在此多駐足一下欣賞自然的趣味。



遊程地點：新竹縣峨眉鄉

旅遊天數：一日

適合對象：親子遊、自由行

交通方式：自行開車、腳踏車、臺灣好行 - 獅山線

步道：藤坪步道、六寮古道

自行車道路段：峨眉湖十二寮自行車道

※ 親子若帶孩童請考量步道行走安全



藤坪步道→歇心茶樓→耕野月眉→

峨眉天主堂（野山田工坊）→峨眉湖十二寮自行車道

藤坪步道於 106 年 4 月 29 日、30 日、5 月 6 日、7 日舉行客家桐花祭活動，現場除了小農市集、客家茶席、樹下野餐外，還有豐富的藝文音樂表演，歡迎各位蒞臨並享受自然賞桐的樂趣吧！



桐花遊程 3 — 健康樂活遊關西

來新竹除了北埔、內灣著名老街，不妨也到關西走走，關西特產醇厚紅茶、高純度仙草及酸菜，造就「養生之鄉」、「長壽之鄉」的美譽。

關西，仙草的故鄉，一個充滿懷舊文化的客庄小鎮，可以到八寮古道走走，八寮古道行走難度不高，當桐花盛開時能享受賞桐風趣，在八寮步道所屬的東山里也有自行車道，可以從關西鎮「迎風館」經過八寮古道至龍潭，沿途欣賞山谷間的幽靜；再來可到仙草博物館了解仙草小知識，還可以DIY讓大朋友及小朋友都喜愛的仙草凍；來關西一定要拜訪關西老街，沒有喧嘩及吵鬧，凸顯客家人的樸實文化及恬靜，古老的建築在大街上聳立，訴說著以往輝煌的故事，而南山里羅屋書院家族重視教育，書院同時也是客家民居極具代表性的建築，透過徒步行走感受不一樣的關西上南片。

遊程地點：新竹縣關西鎮

旅遊天數：一日

適合對象：親子遊、自由行

交通方式：自行開車、大眾運輸

古道：八寮古道

自行車道路段：東山里自行車道

※ 親子若帶孩童請考量步道行走安全



八寮古道→關西仙草博物館→臺紅茶業文化館→
關西老街→羅屋書院、上南片

八寮古道於 106 年 4 月 22 日舉行客家桐花祭 - 祭拜伯公儀式，現場除了祭拜伯公外，結束後還會有許多客家的音樂團隊表演可以欣賞唷！另於 5 月 6 日、7 日、13 日及 14 日舉行客家桐花祭活動，現場除了客家茶席、樹下野餐外，還有親近自然的生態導覽，歡迎各位蒞臨並享受自然賞桐的樂趣吧！



桐花遊程 4 — 悠活山城賞桐花

苗栗縣富有美麗的山勢、潔淨甘甜的泉水，以及豐富的生態資源，更保有濃厚的客家人文、道地的客家料理，在在體現其獨特與珍貴，走一趟苗栗，可回歸自然田野風光，找到客家美食、咖啡香及充滿藝術的難忘回憶。

來到永和山水庫附近的金椿茶油工坊可以認識臺灣特產植物油，也讓大家認識茶油知識；臺三線的茶產業，具有相當的重要性，來到益新茶園品茗聞香，是行程中的重點，走到獅潭老街，感受臺三線上樸實的客家風情，再由獅潭鄉義民廟走進名列全臺灣十大古道之一的鳴鳳古道，景色自然怡人，是欣賞桐花林的熱門步道，如果還有時間，不妨再探訪具有國際慢城認證的南庄，體驗農事工作，也可以欣賞山區的自然生態。

喜歡騎自行車的朋友，則可以沿著臺三線從三灣騎至獅潭，伴著清風享受臺三線上兩側山陵盛開的油桐花美景。



遊程地點：苗栗縣三灣鄉、獅潭鄉及南庄鄉

旅遊天數：一日

適合對象：親子遊、自由行

交通方式：自行開車、格上租車、大眾運輸

步道：鳴鳳古道。

自行車道路段：臺三線車道（三灣至獅潭）



金椿茶油工坊→益新茶園→獅潭老街→
鳴鳳古道→山度窯烤麵包→
蓬萊村社區農事體驗、蓬萊溪自然生態園區

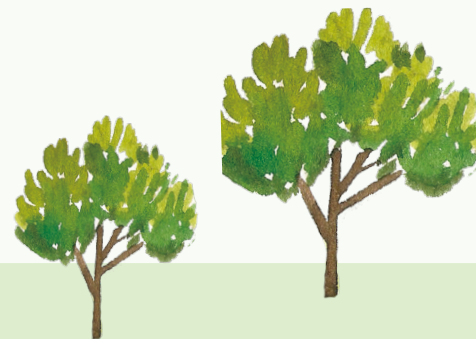



● 黃記板條商行

製造板條 30 餘年，除了承襲傳統外，也讓傳統客家美食多出新的口味；以在地客家風格與清爽的原味概念為基礎，在優質臺灣米製成的板條中加入紅糖，獨創做出黑糖板條，不添加防腐劑，一樣的品質、全新的口感、嶄新的風味。

地址：新竹縣竹東鎮大明路 10 號

電話：03-596-8471

販售商品：板條、純米米粉

優惠活動：憑桐花護照享 9 折優惠（限板條系列商品）



● 哈客愛食品有限公司

哈客愛將擂茶做了很大的改良，以高纖、低糖、低熱量配方，添加多種穀類、豆類、堅果、中藥食材、脫脂奶粉等。在食材上，嚴選新鮮五穀，茶葉則選擇新竹在地東方美人茶種之春茶，並運用最新的冷凍研磨技術，完整保留了天然食材的香氣及豐富的營養素，茶味清香入口回甘，纖維質高，口感順口。

地址：新竹縣北埔鄉北埔村中豐路 30 號

電話：03-580-4591

營業時間：AM09:00-PM06:00

販售商品：擂茶隨身包、擂茶 DIY、養生擂茶典藏禮盒

優惠活動：憑桐花護照享 9 折優惠，禮盒商品除外



● 峨眉茶行

峨眉茶行擁有百年茶事經驗，已傳承四代，屢屢獲獎，是知名的老茶行，更是新竹十大伴手禮店家之一。不斷的求新求變，不變的是對茶葉品質的堅持，從管理、栽種、採收製作、到烘培、包裝，每個過程都經過專業控管。

地址：新竹縣峨眉鄉石井村 11 鄰 19 號

電話：03-580-0765、03-580-0764

營業時間：AM09:00-PM07:00

販售商品：東方美人茶桐花伴手禮、嚴選臺灣茶系列

優惠活動：憑桐花護照來店消費消費享 9 折優惠（限老茶、桐花立體茶包系列、東方美人茶桐花伴手禮、嚴選臺灣茶系列）



● 邱記麻糬懷石風味餐廳

邱氏麻糬自 1986 年成立以來，以製作糕餅與米食聞名，如今與客家產業結合，將客家柿子塞入麻糬及紅豆，再放入冷凍後，其口感更具冰涼香 Q 及豐富咬勁。

地址：新竹市香山區中華路 6 段 807 號

電話：03-537-1805

營業時間：周二至周日（周一公休）AM08:00-PM10:00

販售商品：雪柿一柿柿如意、焦糖地瓜、棗粿番薯燒等、棗粿餅製作（三天前預約）

優惠活動：憑桐花護照 95 折



● 銀龍食品行

新埔的賴氏夫婦經 4 年研發成功的酸桔果醬，100% 原汁原味不添加人工香料，可以用作沾醬、炒菜或是沖泡飲品，用途相當多元。桔餅則是一種醃漬的產品，可當蜜餞食用，亦可用來沖泡，加少許生薑一起食用風味更佳，為新竹地區十大伴手禮之一。

地址：新竹縣新埔鎮寶石里文德路 2 段 306 號

電話：03-588-2809

販售商品：柿餅、桔子醬、桔蜜汁、客家梅干菜、油蔥酥等

優惠活動：憑桐花護照，到店內消費享有 9 折優惠



● 阿金姐工作坊

阿金姐自閩南家庭嫁到客家莊的媳婦，跟婆婆學習客家醃製食品。產品不添加防腐劑、人工甜味劑與色素等添加物，親朋好友肯定其用心及對健康理念的堅持，讓這位自認平凡的家庭主婦，有機會成就一個不平凡的志業。

地址：新竹縣竹東鎮仁愛路 382 號

電話：03-596-5797

營業時間：AM09:00-PM09:00

販售商品：香醇梅汁、客家桔醬、香桔汁、紫蘇梅、紫蘇嫩薑

優惠活動：憑桐花護照，到店內消費享有 9 折優惠



● 源鄉餅行

源鄉餅行將艾草分別融合梅干菜、福菜，並以鳳梨酥為發想，製作創新客家風味西式糕點，除提升客家鹹菜附加價值，也可隨時品嚐艾草酥的美味，以滿足口腹之慾，成為傳統與現代兼具之糕點。

地址：新竹縣竹東鎮仁愛路 310 巷 10 號

電話：03-596-0376

營業時間：周一至周五（例假日休息）AM10:30-PM02:30

販售商品：艾草酥

優惠活動：憑桐花護照，到店內消費享有 9 折優惠



● 怡農茶園

怡農茶園以老茶師的技術，用精心大有的品種，融入製茶師的專注與執著，不斷地精益求精及成長，使飲茶的文化與精神「生活化」、「自然化」融入社會，讓飲茶的生活與藝術相融合。

地址：新竹縣竹北市三民路 112 號

電話：03-551-3831

營業時間：AM10:00-PM09:00

販售商品：東方美人茶、蜜香紅茶

優惠活動：憑桐花護照到店內消費單點享 9 折



● 關西錦泰觀光茶廠

純靠手工技術連續以 12 小時烘焙的技術茶，每次只能生產七、八台斤，深受日本客戶之喜愛更請求傳授技術。公司廠房保存有許多早年珍貴的製茶設備及史料，也為探訪新竹關西的茶業發展歷史知性之旅，而成立錦泰茶業歷史文物館。

地址：新竹縣關西鎮南雄里中豐路 1 段 336 號

電話：03-587-2051

營業時間：AM08:00-PM08:00

販售商品：茶葉禮盒

優惠活動：憑桐花護照來店消費，茶葉商品享 95 折優惠

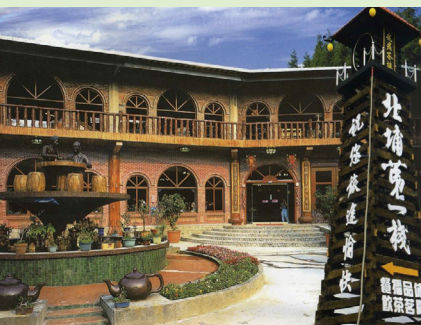

● 北埔第一棧

位於新竹縣北埔鄉的複合式餐飲會館。

地址：新竹縣北埔鄉水石祭村 3 鄰 31-1 號

電話：03-580-1126

營業時間：AM09:00-PM09:00

販售商品：蚵蛋釀酒、柚子茶雞湯、野薑花酥炸、DIY 項目 (2 天前預約)；擂茶、天燈、客家粢粑

優惠活動：憑桐花護照現金九折刷卡 95 折優惠 (特價商品除外)



● 三十九號北埔擂茶創始店

甜口味的客家擂茶粉採用 20 幾種五穀雜糧類，其擂鉢都是自己工作坊燒製出來，所用的土質不同，所燒製的溫度不同，製作的型也外不同，都是店家特色。店內的裝飾採用許多收集來的老傢俱及飾品，尤其一組遠自山西運來的木板加鐵飾的大門，常是客人拍照的好題材。

地址：新竹縣北埔鄉廟前街 39 號

電話：03-580-3157

營業時間：平日 AM09:00-PM06:00，假日 AM09:00-PM07:00

販售商品：擂茶 DIY、擂茶

優惠活動：憑桐花護照輕擂茶系列原味 15 入、元氣 12 入、杏仁 13 入享 9 折優惠



● 海瑞擲丸總店

嚴選新鮮豬隻的後腿肉為主要原料，搭配天然健康的當歸、枸杞、香菇、客家福菜、深海烏賊墨汁等養生食材，加上傳承三代的祖傳秘方。並以美觀、衛生的自動化包裝與嚴格的品質控管，推出道地養生、Q 脆彈牙的海瑞純肉擲丸、養生擲丸產品。

地址：新竹市西門街 98 號

電話：03-526-1115

營業時間：AM 07:30-PM09:30

販售商品：貢丸、炊粉、禮盒、創意料理

優惠活動：憑桐花護照購買海瑞自有商品享 9 折優惠



● 旭品洋酒企業有限公司

旭品洋酒，提供威士忌和干邑白蘭地，以及葡萄酒、調酒類、高粱酒、日本酒及香菸批發零售。並提供代客尋酒及喜慶宴客大量訂購等多項服務。

地址：新竹市東門街 104 號 1 樓

電話：03-522-2622

販售商品：各式洋酒

優惠活動：憑桐花護照葡萄酒系列 (特價品除外) 享有 8 折優惠，12 瓶以上享免運優惠



● 番婆坑客棧

番婆坑客棧的老闆來自於番婆坑，除了提供道地客家口味的餐飲之外，也期望以此地為遊客認識北埔的管道，店內裝潢以木質桌椅營造古早風情，牆面上也以圖文介紹北埔的人文風情。

地址：新竹縣北埔鄉北埔街 48 號

電話：03-580-2559

營業時間：周二公休 平日 AM11:00-PM05:00

假日 AM11:00-PM08:00

販售商品：客家菜餚

優惠活動：憑桐花護照至店內消費享有 9 折優惠



● 泥磚屋小吃店

「泥磚屋」是一棟百年歷史古厝，質樸的屋頂、復古的窗櫺、木製的桌椅、一口百年古井，在在都顯示了歷史與歲月的痕跡。傳統的客家料理，再搭配地瓜飯，每道菜都是百年傳承的阿嬤級佳餚。

地址：新竹縣北埔鄉長春街 113 號

電話：03-580-2299

營業時間：AM11:00-PM08:00

販售商品：客家菜餚

優惠活動：憑桐花護照至店內消費，平日 9 折，假日 95 折



● 璞鈺典藏客家擂茶

璞鈺商行以傳統擂茶摻入現代人的健康需求，開發出無糖、紅棗、漢方、杏仁等多種口味，每種擂茶內含 20 多種豆穀麥類，並慎選優質材料，使各種營養均衡互補，採低溫烘焙，品質穩定且保持原料營養。

地址：新竹縣北埔鄉廟前街 8 號

電話：03-580-2250

營業時間：AM 09:00-PM06:00

販售商品：擂茶

優惠活動：憑桐花護照購買擂茶商品享 8 折優惠



● 尊煌中式餐館

以客家美食為主要特色。從創立至今以如何將現代帶如傳統的結合呈現為目標。店家外觀上採用現代感設計，而店內則以傳統古物點綴，窗花門片和現代感的木桌搭配舊年代的椅子，放置在同一個空間裡，非常的協調、和諧。

地址：新竹縣竹北市斗崙里縣政六路 42 號 1 樓

電話：03-553-8600

營業時間：每月的第三個禮拜一為公休日

販售商品：客家菜餚

優惠活動：憑桐花護照店內消費單點享 95 折、合菜招待果汁兩瓶



● 藝之趣客家懷石料理

原名無竹居，源自於蘇東坡「寧可食無肉，不可居無竹」原本販售客家料理的無竹居，搬家之後改名為藝之趣客家懷石料理，隨著現在人飲食逐漸清淡，也同時將客家料理做創新及改變，也抓住許多饕客的目光，歡迎大家來品嚐客家懷石料理

地址：新竹縣竹北市鳳岡路三段 657 巷 132 號

電話：03-556-0556

營業時間：AM12:00-PM03:00, PM06:00-PM09:00

販售商品：無國界料理

優惠活動：憑桐花護照至店內消費，招待水果醋乙杯

● 內灣戲院人文客家菜館

內灣戲院建於民國 39 年，由當時的創建者因一方面經營山場，一方面經營製腦，故十分懂得山林粗重工人的休閒需要，在當時僅一千餘人的小村落營造名聞遐邇的戲院。

地址：新竹縣橫山鄉內灣村中正路 227 號

電話：03-584-9260

營業時間：AM11:00-PM02:00, PM05:00-PM09:00

販售商品：客家菜餚

優惠活動：憑桐花護照，到店內消費享有 9 折優惠，（一桌限使用乙次，折扣無法併用）



● 關西鎮農會

關西仙草遠近馳名，有生津解渴、養顏美容、降火氣...等功效，關西鎮農會經各級政府輔導積極開發仙草系列產品，品質優良，獲獎無數並入選農漁會百大精品，仙草產品有：即溶仙草、即溶燒仙草、古早味仙草、藥膳仙草雞、仙草板條、拉麵等...饒贈親友、自用兩相宜。

地址：新竹縣關西鎮北山里 10 鄰高橋坑 6 號 仙草加工廠

電話：03-587-2010

販售商品：仙草系列產品及各地農特產品

優惠活動：來店購買仙草系列產品滿 300 元，憑桐花護照截角送 600ml 仙草茶乙瓶



● 佳味餐飲

以客家風味出發，用創意料理及當地食材，不斷研發出一道道特別的客家小吃，如仙草養生餐、鹹菜套餐等，也塑造出屬於關西獨有的美食特色。

地址：新竹縣關西鎮北斗里正義路 222 號

電話：03-587-5851

營業時間：周二至周四 AM10:00-PM9:00

販售商品：客家菜餚

優惠活動：憑桐花護照來店消費享 95 折優惠，並招待客家粢粑乙份（每桌乙份）



● 金勇 DIY 休閒農場

金勇 DIY 農場位於新竹縣關西鎮光明明媚之台三線關西段六十公里處，北二高關西交流道下左轉市區方向，經中山路左轉至關西高中旁右轉二百公尺即可到達，是一座邁向企業化、科技化、自動化、精緻化、多元化之智慧型綜合農場。

地址：新竹縣關西鎮東光里 16 張 2 鄰 35-1 號

電話：03-587-0899

營業時間：AM08:00-PM06:00

販售商品：DIY 採果

優惠活動：憑桐花護照，採果享有 9 折優惠，特價品除外

● 香村花園客家餐廳

堅持推出的料理要好吃要便宜並且不斷的創新，造成熱烈迴響！創辦人因著自己的理想及抱負為自己開創了一條藍海之路。

地址：新竹縣關西鎮中豐路一段 8 號

電話：03-587-7940

營業時間：平日 AM10:00-PM02:00, PM05:00-PM09:00

假日 AM10:00-PM02:30, PM04:30-PM09:00

販售商品：客家菜餚

優惠活動：憑桐花護照來店消費，滿一千招待拔絲地瓜乙份



● 來食茶打嘴鼓

民國 92 年創立的「來食茶打嘴鼓」餐廳，研發融合客家美食與茶葉的茶料理及茶點，並用「大碗泡茶」概念，創造東方美人茶的新價值，將東方美人茶與兩種古早味茶點結合，為地方特色伴手禮；捨棄精緻化的加工過程，保留最接近原味的口感。

地址：苗栗縣三灣鄉三灣村民生街 29 號

電話：037-831053

營業時間：周二至周日 AM10:00-PM05:00

販售商品：東方美人茶、酸柑茶、客家擂茶等

優惠活動：憑桐花護照享 95 折優惠





● 鄉村客棧

「鄉村客棧」位於臺三線的大湖汶水加油站旁，以獨特的「水果大餐」聞名，到雪霸國家公園管理處參觀可順道安排在此用餐，餐廳上掛滿明星的合照及各電視媒體、報章、雜誌爭相報導。

地址：苗栗縣大湖鄉富興村 9 鄰八寮灣 1-3 號

電話：037-996239

營業時間：AM11:30-PM02:00，PM05:00-PM08:00

販售商品：客家菜餚

優惠活動：用餐享 95 折 <無加收服務費> 優惠不含酒、飲料、伴手禮，不可搭配其他優惠方案



● 金椿茶油工房有限公司

茶花籽油又名為神仙油、美人油，茶籽可提煉油脂食用。金椿茶油工坊於民國 71 年正式轉入茶花籽油製造，為打造全國天然、有機、樂活茶油山城，開發一系列山茶花茶油及茶粉清潔保養系列，讓消費者體驗茶花魅力之處。

地址：苗栗縣三灣鄉永和村 3 鄰石馬店 18-3 號

電話：037-831195

營業時間：AM08:00-PM05:00

販售商品：山茶花極致清潔保養組、金花小菓、紅花大菓、薑糖、麻油、香油。

優惠活動：憑桐花護照享 9 折優惠



● 巴巴坑道

【巴巴坑道休閒礦場】是一處完整保留了南庄早年礦業文化的休閒式礦場。除了提供合菜、套餐及各式飲品之外，還規劃了礦坑體驗解說及礦業文化館，提供旅遊南庄時的好去處。

地址：苗栗縣三灣鄉頂寮村祭山湖 15-1 號

電話：037-834858

營業時間：周二公休，平日：AM09:00-PM06:00

假日：AM09:00-PM07:00

販售商品：客家古早味伴手禮、放山雞禮盒、醃蘿蔔等

優惠活動：憑桐花護照，餐飲及 DIY 享 9 折優惠



● 郭家莊醬園

民國 50 年代時期，沒商標觀念，大家口耳相傳，於是直接稱玉英女士所製作生產的豆腐乳為玉英豆腐乳，在供不應求的情況下，借用娘家之地生產銷售，三十多個年頭過去了，玉英女士另創玉英農業食品加工廠，郭家莊豆腐乳，為大家服務。

地址：苗栗縣公館鄉福星村 7 鄰 214-2 號

電話：037-228658-9

營業時間：AM08:00-PM05:00

販售商品：八寶禮盒、客家經典醬菜禮盒、客家頂級菜脯、醃豆腐乳等

優惠活動：憑桐花護照至店內消費，滿千送百，特價商品除外



● 潘月玫創意工坊

潘月玫工作坊以純手工訂製的皮革商品為主，期望將傳統工藝現代化，增添地方特色的創意與巧思。

地址：苗栗縣苗栗市正發路 31 號 1 樓

電話：037-377729

營業時間：周一至周五 PM05:00-PM07:00

販售商品：桐花飛雪托盤、壁飾、桐花手提袋、記事簿、皮夾、鑰匙圈等

DIY 體驗項目：皮雕、琉璃、銀粘土(需 3 日前預約，3 人以上同行方可預約)

優惠活動：憑桐花護照 DIY 活動享 9 折優惠(請提前預約)



● 卓也小屋

老闆夫婦皆具農學背景，本著對客家產業復興的熱情及大地環境的關愛，將自身所學建立成一套經營典範，企圖將傳統產業轉型為文化創意產業，透過創新設計規劃，重新詮釋藍染在地意象，落實於各類產品中，創造藍染手作新生活美學。

地址：苗栗縣三義鄉雙潭村崩山下 1-9 號

電話：037-879198

販售商品：客家藍隨身用品組一筆記本、鉛筆盒、手機袋、手機吊飾。

DIY 體驗項目：藍染 DIY(10 人以上團體，需 7 天前預約)

優惠活動：憑桐花護照至店內用餐、DIY 享 9 折優惠(限平日)



● 四季天然手工坊

四季天然手工坊於民國 97 年成立，嘗試將三義國寶級的木料蒸餾而成之各式精油並加入手工皂中，依不同膚質做配方調整，製成四季天然手工皂，不僅改善皮膚不適症狀，產品秉持天然無害成分，受到消費者的信賴與回響。

地址：苗栗縣三義鄉勝興村勝興 56 號

電話：0988-233867

營業時間：AM10:00-PM06:00

販售商品：四季天然手工皂

優惠活動：憑桐花護照享 9 折優惠



● 世奇精緻餅店

世奇精緻餅店於民國 71 年創立，致力於傳統糕餅的發揚創新，多年來不斷研發各種新口味，並在傳統糕餅中注入地方文化藝術，讓享用美食也可以感受到歷史。

地址：苗栗縣三義鄉中正路 147-8 號

電話：037-874988

營業時間：AM08:00-PM10:30

販售商品：桐花餅、肚臍餅、木材鮮奶棒

優惠活動：憑桐花護照滿兩千享 9 折優惠



● 灣美眉工作坊

灣美眉工作坊是一個由三灣的客家婆婆、客家媽媽們組成的社區工作坊，主要製作客家花布產品，並與三灣家政班合作，研發創意客家點心，將代表客家傳統美食的擂茶，與香氣清甜的白柚結合而成的擂茶香柚酥。

地址：苗栗縣三灣鄉三灣村民生街 29 號

電話：037-831053

販售商品：綠茶南瓜子

優惠活動：憑桐花護照享 95 折優惠

● 雙峰企業有限公司 (三義-Y箱寶)

雙峰木鴨工廠創立於民國 52 年，所創製的「野鳥派對」公仔，係以臺灣原生鳥類為雛形，依其珍稀程度或獨特性共 14 種；外型頭尖身圓就像可愛的雞蛋，使得野鳥公仔拉近了人們之間的距離，激發大眾對野鳥的求知慾，並且保育及愛護它們。

地址：苗栗縣三義鄉重河路 176 號

電話：037-872076 營業時間：AM09:00-PM06:00

販售商品：圓滿雞盤、翠鳥牙籤罐、臺灣黑熊系列

DIY 體驗：木鴨、水鳥彩繪 DIY(10 人以上團體，需 3 天前預約)

優惠活動：憑桐花護照享 9 折優惠，特價品(代售商品)、團體(跟團、旅行社)除外



● 桐花戀人

藉由母親的在地傳統手藝，本著客家人的硬頸精神，隔海至日本取經，融合其先進技術及客家米食的製法，再加以研發改進傳統米食不能隔夜享用的缺點。

地址：苗栗縣三義鄉勝興村水美路 154 號

電話：037-875568

營業時間：周一至周五 AM09:00-PM06:30

周六、日及連續假日 AM08:30-PM07:30

販售商品：客果子、手花祿天、桐花戀人果凍

優惠活動：憑桐花護照享定價 95 折

● 山板樵工作室

民國 88 年轉型為以木雕創作教學為目的農場，將原為木雕初學者必學的雕刻技巧，轉化為適合大眾、親子即興彩繪，簡單有趣的創作教學活動；更提供客家美食餐點、清新雅房民宿，還可在農場內露營、體驗農家生活、觀察生態...等活動，是一個擁有多元文化生活體驗感受的農場。

地址：苗栗縣三義鄉雙連潭 138 號

電話：037-875766

販售商品：桐花烙年曆、桐花鑰匙盒

優惠活動：憑桐花護照 DIY 享 9 折優惠



● 石門客棧

石門客棧休閒農場，在累積兩代數十年的專業經驗與細心照顧下，所生產的高品質水梨與草莓，不僅獲得許多直接預約訂購的消費者肯定，就連日本的梨農來品嘗後，對其出口花穗在此寄接後的果實，竟更大更甜都嘖嘖稱奇。

地址：苗栗縣大湖鄉樂林村竹橋 20 號

電話：037-951129

營業時間：AM09:00-PM08:00

販售商品：民宿

優惠活動：憑桐花護照用餐享 9 折優惠



● 雲洞山莊

位於經常起霧的三義最高山頂，擁有遼闊的視野，可以居高感受君臨天下的登高滋味，山頂的森林步道，在濃密的林木、花草扶疏間緩緩蜿蜒前進，不時還有涼爽的山風拂身，讓登山辛勞消逝不見，走到了瞭望塔上大湖、三義的動人美景盡收眼底，霧季來時還能見到雲海翻湧、雲瀑奔騰的獨特景觀。

地址：苗栗縣三義鄉雙潭村 16 鄰 45 號

電話：037-951531

販售商品：民宿

優惠活動：憑桐花護照享用餐享 9 折優惠

● 茗緣居民宿

鄰近三義木雕博物館、西湖渡假村、勝興車站、龍騰斷橋、鯉魚潭水庫、苗栗客家文化園區、客家大院等知名休閒遊憩景點；簡約、潔淨的田園住宿環境，讓您遠離塵囂、放鬆心情，悠閒、舒適、輕鬆享受假期之樂。

地址：苗栗縣三義鄉雙潭村 100 號

電話：037-878985

營業時間：周一至周五 AM09:00-PM06:30；周六、日及連續假日 AM08:30-PM07:30

販售商品：民宿

優惠活動：憑桐花護照享平日 9 折優惠，假日 95 折優惠



● 炭鄉八八民宿

民宿隣苗 48 線，房舍內縮形成約 600 坪的庭園，有復育蓋斑鬪魚的生態池、親子遊戲童玩、團康活動的空間。備有童玩、編草繩...等器具，藉此親子同樂憶兒時，樂趣加乘益智性，給孩子體驗成長，家庭溫馨和樂。

地址：苗栗縣三義鄉雙湖村大坑 88 號

電話：037-872588

販售商品：客家家常菜、DIY 活動、民宿

優惠活動：憑桐花護照享 9 折優惠





● 月台茶棧 (中國媽媽茶坊)

「中國媽媽的店-月台茶棧」坐落於苗栗縣三義鄉-舊山線鐵路-勝興車站月台旁，無道路車聲的喧鬧，休閒自在的空間，小孩可奔跑撒野，大人可肆無忌憚地享受大自然的視覺饗宴及慢活的生活。

地址：苗栗縣三義鄉勝興村 13 鄰 58 號

電話：037-873303

營業時間：AM11：00-PM08：00

販售商品：炒板條、客家小炒、梅干扣肉、「客家擂茶三吃-甜、鹹、辣」、客家擂茶DIY、擂茶花朵冰淇淋、擂茶冰沙

優惠：來店消費合菜滿 1,000 元以上，即贈擂茶藜粿乙份，消費冰擂茶及擂茶花朵冰淇淋即可享 9 折優惠



● 勝興客棧 - 水美店

以客家菜餚聞名的「勝興客棧」，其最早總店就位於舊山線鐵路一勝興車站旁約 30 公尺處。勝興客棧由勝興阿嬤黃菊枝和先生共同經營，除了提供健康道地客家料理，還有知名的阿嬤私房菜，與各種美味客家手造米食、手路醬菜及客家擂茶等。

地址：苗栗縣三義鄉水美 283-1 號

電話：037-875070

營業時間：AM09:00-PM08:30

販售商品：客家菜餚

優惠活動：憑桐花護照水美店享 9 折優惠



● 陶色工坊

苗栗縣陶瓷文化協會，以推廣苗栗縣傳統陶藝藝術文化，整合陶瓷文化產業資源、加強陶藝工作者的互動與交流、鼓勵藝術創作、提昇藝術水準。此外，協會更極力推展陶窯產業、社區營造、設計行銷、藝術文化、文史調查等工作事項，藉由種種陶瓷藝術文化的推廣，提高觀光陶窯之休閒旅遊品質和地方經濟的發展。

地址：苗栗市僑育北街 87 號

電話：037-323686

營業時間：AM9:00-PM5:00

販售商品：桐花茶盤

優惠活動：憑桐花護照享 9 折優惠



● 蒸烹派餐廳

無論是「創意」或是「傳統」客家菜，品嚐後都令人難以忘。本著認真、執著及創新的態度，繼續吸收、研發，唯一不變的就是「客家味」的保存。

地址：苗栗縣三義鄉雙湖村 13 鄰雙湖 5-5 號

電話：037-876482

營業時間：周二公休，AM11:00-PM02:00，PM05:00-PM08:00

販售商品：傳統特色餐廳、到府外燴料理、宅配服務為主。主要料理為正宗苗栗客家美食、研發特色招牌菜、客家醃漬伴手禮

優惠活動：憑桐花護照享 9 折優惠



● 五福山莊

五福山莊，占地約三甲。有主要建築物民宿區、戶外座椅休憩烤肉區、戶外活動區、飼養家禽、雉雞及孔雀區，還有魚池、蔬菜種植區。標榜無汙染、有機種植。完全讓您置身於天然景緻之中。

地址：苗栗縣三義鄉龍騰村草排 12 鄰 40 號

電話：037-872030

販售商品：民宿

優惠活動：憑桐花護照享 9 折優惠 (採預約制，需先付訂金三成)



● 慕哲哈比屋

慕哲哈比屋是間充滿藝文哲學的民宿，巧心的設計讓旅客有家的溫馨感。

地址：苗栗縣三義鄉廣盛村重河 324-12 號

電話：037-872935

販售商品：民宿

優惠活動：憑桐花護照享 9 折優惠

● 為消費者把關 就是為自己把關 ●

發現產品安全或品質問題，請迅速通報主管機關，積極協助消費者，化危機為轉機。政府、企業和民眾聯防不法黑心廠商維護臺灣產業形象和尊嚴，共創安全無慮的消費環境。行政院消費者保護處關心您 <http://www.cpc.ey.gov.tw> 全國消費者服務專線 1950

平台網羅全台上千檔吃喝玩樂住宿、餐廳、景點門票等！此次精選全台，北、中、南、東共 12 個賞桐景點。舒爽的春天，搭配白色桐花朵隨風翩翩飛舞，最適合一家大小出遊，GOMAJI 推薦全台上百間景點周邊住宿、門票，讓你輕鬆規劃賞桐小輕旅！



金山 - 沐舍溫泉渡假酒店

假日不加價！【金山 - 沐舍溫泉渡假酒店】擁有純淨天然且符合衛生標準的海底溫泉，提供精緻美食與休閒的極致享受，輕鬆擁有幸福美好的休憩時光！

石門水庫福華渡假飯店

優質店家，超優惠住房專案！【石門水庫福華渡假飯店】房內即可欣賞石門水庫湖光山色，給您悠閒度假生活的極致享受！還有多項休閒設施任您使用！

和昇會館 - 北海岸

和昇石門旗艦會館 網路爆紅約會新地標！【和昇會館 - 北海岸 · 和昇石門旗艦會館】房內即可一覽壯闊海景，伴隨著窗外變幻萬千的雲彩，彷彿身處浪漫國度！

三峽 - 大板根森林溫泉渡假村

假日不加價！【三峽 - 大板根森林溫泉渡假村】芬多精含量為全台景點之最！享受山嵐圍繞的露天美人湯、徜徉極品森林浴，舒壓最暢快！

新竹 - 會來尖石溫泉渡假村

超值一泊二食，限時搶購！冬天泡湯趣，賞梅好浪漫，北台灣最豪華渡假村【會來尖石溫泉渡假村】大眾池不限次數，再享 SPA 溫潤沖擊和多元設施！

新竹 - 石上湯屋渡假村

【新竹 - 石上湯屋渡假村】原始的山林隱約帶點粗曠的鄉野氣息，充滿日式禪風的湯屋寬敞舒適、配合雲霧裊繞的天然真泉，盡情沉浸大自然的洗禮！



苗栗 - 兆品酒店

低調奢華·品味之旅~【苗栗 - 兆品酒店】巴洛克式建築風格，簡約大方的裝潢風格設計，展現出與眾不同高尚格調！雅緻套房、美味套餐，讓您盡情享受！



苗栗泰安 - 日出溫泉渡假飯店

農曆春節、平假日皆可用！【苗栗泰安 - 日出溫泉渡假飯店】SPA 悠活度假行！濃濃的峇里風情、天然優質湯泉，感受日出碳酸氫泉滋潤全身的舒暢！



谷關溫泉飯店

親子共遊樂活假期！現在就到【谷關溫泉飯店】享受著日式松竹野溪溫泉，浸泡優質天然湯泉，給你最放鬆的假期時光！迎接櫻花暖湯季！



礁溪 - 波卡拉渡假會館

【波卡拉渡假會館】帶您暢遊蘭陽好山水！時尚豪華的房型、舒適寬敞的空間設計，帶來純然的放鬆，體驗完美假期！麻吉獨享：週五不加價！





花蓮翰品酒店

週六不加價！五星級親子度假酒店，150坪「歡樂森林」遊戲空間，入住【翰品酒店 花蓮】幾米繪本家庭房、戶外泳池、遊戲沙坑，買大送小再享活力自助早餐！



花蓮美侖大飯店

好康再加碼！免費升等豪華雙人房、再享優惠加價升等豪華家庭房！五星級【花蓮美侖大飯店】提供美味餐點、多元化娛樂設施，豐富您的美好假期！



花蓮觀光糖廠 - 日式木屋旅館

花糖風情，盡享漫活！【花蓮觀光糖廠 - 日式木屋旅館】全台唯一文化景觀三星級旅館！自然風情與歷史人文的完美交融，一起探尋花蓮絕美秘境的神秘面紗！



嘉義 - 東方明珠國際大飯店

阿里山腳下最亮明珠，【東方明珠國際大飯店】媲美星級飯店超值享受，設備齊全、交通便利，呼朋引伴看日出！再含達娜伊谷自然生態公園門票！



嘉義 - 南院旅墅

全新開幕！平日享免費升等房型！【嘉義 - 南院旅墅】雲遊嘉義，啟程美好，慢享嘉義城市風情！打造別墅般頂級休憩空間，優雅不失溫馨感，給您尊榮享受！



嘉義蘭桂坊花園酒店 (代)

【嘉義蘭桂坊花園酒店】質樸的原木傢俱、柔軟舒適的寢具，給您高雅溫馨的休憩氛圍！緊鄰文化路夜市商圈、美食小吃，盡情享受旅居的美好時光！



臺南 - 關山嶺泥礦溫泉山莊

【台南 - 關山嶺泥礦溫泉山莊】結合優雅景觀的泥礦溫泉泡湯池、提供一個專屬於您的泡湯空間！可以恣意徜徉在青山白雲之中，享受悠閒的泡湯假期！



高雄六龜 - 麥克亞倫渡假村

旅宿 x 泡湯 x 五大園區！【麥克亞倫渡假村】前所未有的全新體驗！充滿異國元素主題房型及多項設施，讓您釋放壓力、拋開煩憂！精緻逍遙遊，輕旅行最佳選擇！

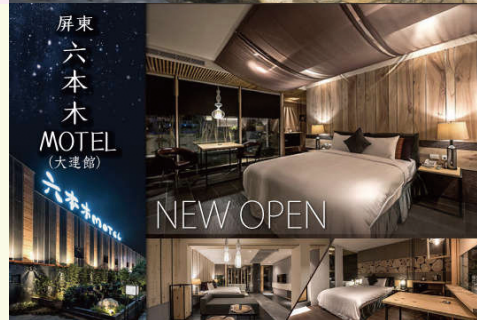

屏東 - 六本木 MOTEL- 大連館

全新開幕！【屏東 - 六本木 MOTEL(大連館)】優雅簡潔風格、細膩貼心的服務，精心打造典雅舒適的休憩空間，邀您來感受這令人流連忘返的匠心設計！



高雄 - 旗津道沙灘酒店

旗津，高雄的開始！【高雄 - 旗津道沙灘酒店】塑造出獨特的海洋意象，享受海風輕拂、光影幻化的悠閒與浪漫，體驗城市中的渡假風情！



2017

代碼：17605

客家桐花野餐祭 \$520

(最高價值\$1108)



憑券(或手機圖檔)外帶：9吋鬆厚比薩2個+BBQ烤雞2腿2翅+薯星星10顆+黃金和風鱈魚塊6塊+1.25L可樂1瓶

1. 優惠日期：2017/3/25~2017/6/10，比薩口味限\$420(含)以下，餅皮/口味升等皆須依店內規定
2. 訂購專線412-9889，手機請加(02)，點餐時請告知代碼：17605，如未告知代碼須下次才能享此優惠
3. 限外帶，結帳請出示手機圖檔(或實體優惠券)，才能享用券上優惠，如使用紙券應回收，必勝客保留調整優惠之權利
4. 必勝客官網下單訂購、南港餐廳門市、巨城鮮饗站餐廳皆不適用，圖片僅供參考，產品以實物為主，優惠皆不能併用

出遊桐樂 6折起



- ✿ 活動時間：2017/4/16~2017/5/31
- ✿ 適用車款：國產轎車、國產休旅車
- ✿ 活動站點：新竹中華站、新竹高鐵站、苗栗高鐵站
- ✿ 優惠內容：1.當日租選定價6折優惠
2.日租定價7折優惠(不分平假日)
- ✿ 注意事項：
 1. 當日租選優惠限週一~週五使用，須於格上門市當日營業時間內取、還車，不得跨日。
 2. 本活動恕不適用於進口車、專案車，並於車輛調度狀況許可下得使用甲租乙選服務
 - * 當日租選價格上官網公告之甲租乙選收費表辦理
 - * 日租依格上官網公告之甲租乙選相關規定辦理
 3. 承租人須年滿20歲並持有中華民國身分證正本與有效汽車駕照，並使用信用卡付款。
 4. 本活動不得與其他優惠合併使用，其他租車權利義務依格上出租單為準，格上租車保留修改活動之權利。
 5. 本活動逾時費用為：每逾一小時以租金優惠價的十分之一計算收費，逾時六小時(含)以上者，以一日租金計算，依車款租金定價7折或現場最適折扣計算收費。



吮指回味 樂無窮

2017客家桐花祭 遊桐雙主餐

優惠代號：17111

1個墨西哥莎莎霸王捲+2塊味啦脆雞
+2顆原味蛋撻+2杯冰紅茶(小)

\$196
(原價\$297)



注意事項：1. 可至全台肯德基餐廳使用(宜蘭家樂福/台北車站不適用)，結帳前請出示實體優惠券或手機圖檔，如使用紙券應回收。2. 本券限正餐時段(10:30AM起供應)使用。3. 使用期限：2017/3/25~2017/6/10，訂購時請告知優惠代碼17111。炸雞部位由服務人員搭配，恕不開放選擇部位。4. 本優惠不適用外送及網路訂餐，且不得與其他優惠併用，圖片僅供參考，產品以實物為準。5. 如遇不可抗力或原物料短缺等因素，以致門市無法提供相關產品，肯德基有權利更換等值商品，詳情請以店內公告為主。肯德基保有修改本活動的權利。



新竹福泰商務飯店
FORTE HOTEL HSINCHU

電話訂房時說出通關密語
客家桐花祭 住福享優惠
可享有優惠折扣

標準單床房、標準雙床(兩小床)
原價 5,900 折扣價 2,500
豪華雙床房
原價 6,800 折扣價 3,800



桐境仙峰有限公司

憑優惠券至餐廳，**滿伍佰**
送 180 元「**好醬禮-蔭油**」
乙瓶
藝品部全館 **9** 折優惠。

電話：037-595-198
地址：苗栗市水源里 11 鄰 8-2 號(苗
栗工藝園區 B1)



苗栗縣油甘運銷合作社

憑優惠券凡購物，**滿伍佰**
送「**油甘樂活專刊**」乙本

電話：037-224-283
地址：苗栗縣公館鄉玉谷村 115 號



桐境園林春農場

憑優惠券凡購物，**滿伍佰**
送 180 元「**好醬禮-蔭油**」
乙瓶

電話：037-833-728
地址：苗栗縣三灣鄉銅境村通過寮
9 號(台三線旁)



社團法人苗栗縣歡喜 助學社會關懷協會

憑桐花旅遊護照可享
1. 貓頭鷹系列商品享有 **9**
折優惠
2. 單筆消費**滿千**享 **9** 折
優惠(貓頭鷹商品除外)

電話：037-352-902
地址：苗栗市維新里僑育街 119 號



園林春生活館

憑優惠券凡購物，**滿伍佰**
送「**好醬禮-蔭油**」180
元乙瓶

電話：037-598-882
地址：苗栗縣頭份鎮中央路 576 號



水之漾商行

憑桐花旅遊護照享 **9** 折
優惠

電話：03-748-0979
地址：苗栗縣頭份鎮信東路 151 號

社團法人台灣觀光領團人員發展協會
TGA Taiwan Guides Association

f 台灣觀光領團協會
Taiwan Guides Association

電話：0933-063-149 方先生

桐花採莓樂趣多

台北→客家文化園區→大湖草莓園區→桐花公園→客家大院→汶水老街→返程

原價 990 元，特惠 **880** 元 / 1 人

(幼兒 3 歲以下不佔車餐位, 每人 200 元, 滿 30 人成行)
費用含: 車資、司機領隊出差費、午餐、200 萬旅責險、
瓶裝水每人 1 瓶

★滿 30 人成團，歡迎各界包團、另有優惠！

5657.com.tw



電話：02-2971-2225

傳真：02-2983-9142

協辦：尋憶旅行社有限公司

勝泰 5657 旅遊網

夢幻客家桐花季一日遊

08:20 出發→湖口休息站→三義桐花走廊賞五月雪→桂花園餐廳→逛南庄老街→古早味擂茶搗麻糬DIY→春谷鱒魚農場→賞螢火蟲→賦歸 **1250** 元 / 1 人

出團日期：106/04/29 日 · 106/05/06 日

備註：每車報名人數未達 20 人則當日行程取消

包含：遊覽車車資、保險、午餐、晚餐、擂茶 & 搗麻糬DIY、賞螢火蟲、司機導遊服務費

LoTour 鉤和國際旅行社有限公司
樂途台灣

f 樂途台灣~鉤和國際旅行社

電話：02-2755-6200 方金堂

自然古道芬芳行

台北→國道→六寮古道賞桐 / 水濂洞→南庄老街→峨嵋湖大自然園區→返程

原價 990 元，特惠 **880** 元 / 1 人

(幼兒 2 歲以下不佔車餐位, 每人 200 元, 滿 30 人成行)
費用含: 車資、司機領隊出差費、午餐、200 萬旅責險、
瓶裝水每人 1 瓶

★滿 30 人成團，歡迎各界包團、另有優惠！

山富旅遊

www.travel4u.com.tw

股票代號 2743

電話：02-2561-2999

https://goo.gl/28jrPC

薰衣草德瑞克
Allardi Lavender

東豐鐵馬追風一日行

台北火車站集合出發→東豐綠廊鐵馬道→三叉河餐廳→四月雪小徑→雅聞香草植物園→回程

860 元 / 1 人

出發日期：4/28.4/29.4/30.5/1.5/5/6 (30 人成行)
費用含: 車資、午餐、自行車、保險(旅責意外 200 萬、醫療 20 萬)

費用不含: 司機領隊小費每人每天 100 元

夜精靈與貓狸的相遇

葛瑞絲花園→貓狸影城→雲洞仙居→獅頭山一夜訪桐花·賞螢火蟲 **1299** 元 / 1 人

龍見夏之雪~迴龍步道桐花季

新城風糖·迴龍步道桐花季·爆漿饅頭DIY→客家主題無菜單料理·茅鄉亭→芋見幸福·手作芋泥奶酪·芋泥球→老蕭的最愛·雅聞香草植物工廠 **1199** 元 / 1 人

◆費用包含：

交通、活動DIY、餐食、導覽、門票。

◆費用不含：

領隊人員差旅費、個人消費、個人個別需求旅平險、及非行程內之開銷。



雄獅旅遊
LION TRAVEL

電話：02-8793-2924

www.liontravel.com/tourpackage/



電話：03-587-4090

新竹縣關西鎮中豐路二段 326 號

新竹關西仙草博物館生態農場

仙草博物館內自有品牌及 DIY 活動 (DIY 活動限 15 位以上團客使用)

享 **9** 折優惠

主建築後方有一處生態展示區，除了可以看到仙草的生長過程之外，還有很多種類的植物，成為植物多樣化的教育園區，不使用農藥等，所以生態非常豐富，也有各種DIY活動可以享受手做的樂趣，是戶外踏青的好地方。



森林桐樂會 106/4/1 起 至 5/31 止

活動期間於餐廳消費滿 **800** 元，立即享有桐花村、薰衣草森林（明德店）、緩慢；尋路（三義綠波浪）消費優惠，集滿三店特色章，還可抽緩慢；尋路 住宿券

來寮食杯茶 106/4/1 起 至 5/31 止

活動期間購買陽光豬哈燒堡套餐，或客家小炒口袋餅套餐，**飲料免費升級**任選



詳細活動網址

臺灣銀行 桐花認同卡

客家桐花祭滿額送咖啡

活動期間：106.4.1~5.31

於活動期間以**臺銀桐花認同卡**單筆刷卡達新臺幣**888**元以上之一般消費，即可獲得**cama café**特調咖啡即享券一張，每月至多回饋**3**張。



Powered by Ticket Xpress 即享券®



您的每一筆消費
臺銀將提撥0.3%的回饋金
 捐助給罕見疾病基金會
 您的每一筆消費都直接轉化為
 對罕見病友的關懷與照顧

- 注意事項：1.本活動僅適用桐花認同卡正、附卡持卡人。2.本活動一般消費定義為一般刷卡消費，不含預借現金、繳稅、罰款、繳學費、公用事業代繳、各項手續費、循環利息、違約金、年費及退貨等交易。3.即享券於活動期間每月至多回饋3張，正附卡持卡人皆可參加，回饋資格分別計算，即享券序號於符合回饋資格後次月月中寄發客戶留存於本行之手機門號供客戶使用。4.即享券可於全台 cama café 門市使用(不含新光三越A8店)，但不適用於外送服務。5.即享券之兌換須於收到即享券序號後三個月內(實際兌換截止日應以簡訊內容所載日期為準)至全台cama café門市(不含新光三越A8店)兌換，如逾期未兌換視同放棄權利，不得要求延長期限。6.即享券序號僅限兌換一次，不可重複使用，如序號遺失，恕不補發。7.正附卡持卡人於活動期間遭強制停用、申請停用、掛失不補發、逾期繳款、到期不續卡或取消交易者，本行得取消其回饋資格。8.以即享券兌換商品時，請於結帳前告知cama café門市人員，並出示本活動寄發之商品即享券序號，本即享券不得要求更換等值其他商品或補差價兌換其他商品。9.本行與本活動兌換之商品提供者間並無合夥、經銷、代理關係或保證人關係，若持卡人對所兌換之商品有任何爭議時，均應由商品提供者自行負責處理，本行不負賠償之責任。10.詳細活動辦法依本行最新網站公告為準，本行保留修改、變更、取消及終止本活動之權利，並依信用卡業務機構管理辦法第19條規範辦理。

謹慎理財 信用無價

- 信用卡循環信用年利率：本行定儲利率指數(按季)+客戶信用等级加碼利率(4.25%~10.25%)，依電腦評等而定，年息以銀行法所定之最高利率為上限。
- 預借現金手續費：預借金額×3%+NT\$150。●其他相關費用依本行網站公告。

廣告



客家桐花祭 • 好友大募集

2017 客家桐花祭粉絲頁面，
加入好友就能獲得最新桐花資訊，
還可以享有許多優惠好康唷！
一起來當客家桐花祭的好朋友吧！

LINE@生活圈



Instagram



f 客家桐花祭 - 客委會



台灣觀巴
Taiwan Tour Bus



「2017 客家桐花祭 - 開花送好禮」FB 粉絲團

活動方法：

桐花開了！2017 客家桐花祭開始了！靄靄的白色山頭為春天增添了新裝，今年以「來去遶桐花」，邀請您走入山林、賞桐花遊客庄，現在只要您拍下今年桐花開花照片，將照片[公開]分享在自己的 Facebook 塗鴉牆上，並加上主題標籤「# 來去遶桐花」，分享完後請於客家桐花祭 Facebook 「2017 客家桐花祭 - 開花送好禮」粉絲團活動貼文下方留言，就有機會獲得限量桐花陶杯。

活動時間：即日起至 5 月 2 日 12 點 59 分 59 秒截止。

贈獎方式：4 月 26 日、5 月 3 日各抽出 5 名，共抽出 10 名。

注意事項：

1. 活動期間請勿刪除貼文。
2. 每次活動留言，僅限留一次，若留兩次以上將視為洗版，主辦單位有權利取消活動資格。
3. 一個臉書帳號僅限領獎一次。
4. 著作權：
 - (1) 投稿照片必須為參加者之原創作品，不得有仿冒、抄襲、侵害他人著作權、或違反善良風俗等行為。
 - (2) 如經查證有以上之情事，將取消參加資格，獲獎者並予追回獎品，任何侵權行為將由參加者自行承擔所有衍生之相關法律與賠償責任。
5. 本活動獎項寄送地區僅限台灣本島地區；澎、金、馬及海外地區恕無法配送。
6. 中獎者不得要求指定獎項更改或折換成現金。
7. 參加本活動同時即同意接受本活動之活動辦法與注意事項之規範。
8. 中獎者需配合主辦單位規定領獎，否則視同放棄中獎資格。
9. 主辦單位保留終止或修改活動內容的權利，以 Facebook 公告資訊為主。

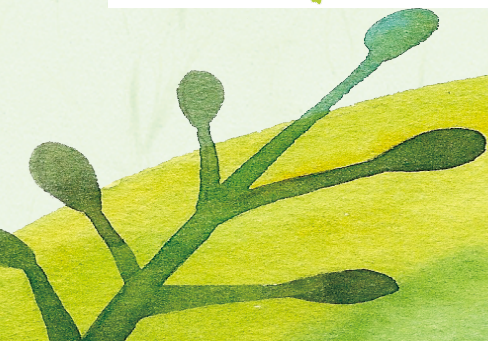
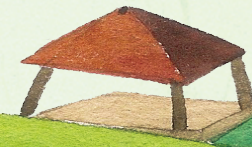

心 情 手 札



心 情 手 札



主辦單位： 客家委員會
Hakka Affairs Council

協辦單位： 交通部觀光局
THE HEART OF ASIA Tourism Bureau, MOTC

承辦單位：基隆、新北、桃園、新竹縣(市)、
苗栗、臺中、彰化、南投、雲林、宜
蘭、花蓮及臺東等 13 個直轄市、縣
市共同辦理。

編輯設計：柏迪公關顧問有限公司、劉彤渲

本會保留對本護照依法所享有之權利。

如欲利用本護照全部或部分內容，需先徵得本會同意。

更多活動詳情請上客家委員會「客家桐花祭主題網」

網站查詢 <http://tung.hakka.gov.tw/>

活動場次以網站公告為準

